

Estrada Martínez,César **D12**
 Martín-Consuegra,Javier **2180**
 Torneo Veteranos **1905**
18.02.2010
 [,Javier]

1.Nf3 Nf6 2.c4 c6 3.d4 d5 4.e3 Bf5 5.Nc3 e6 6.Bd3 Bxd3 [6...dxc4!? 7.Bxc4 (7.Bxf5 exf5 8.0-0 Bd6 9.Qc2 0-0 10.Qxf5=) 7...Bb4 8.Qb3 a5 9.0-0 (9.a3 Bxc3+ 10.bxc3 b5 11.Be2 a4 12.Qa2 0-0=) 9...Qc7=] 7.Qxd3 Be7 8.0-0 0-0
 me ha extrañado que el blanco no juegue su habitual fianchetto de rey **9.b3 Nbd7 10.Bb2 Re8 11.Rad1 Qc7** tiempos restantes blancas 1 hora 50 minutos negras 1 hora 49 **12.Rc1 Rad8 13.Rfd1 Qb8 14.a3 a5 15.Qc2 Rc8 16.Qe2 Bf8 17.h3 h6 18.Rc2**
 estoy calculando si vale c5, b5 o Ce4, después de un buen rato me decido por doblar peones en la columna e, ya que pienso que me dará opciones de ataque en el flanco de rey **Ne4 [Δ18...b5 19.Rdc1 a4!? 20.cxd5 axb3≠; 18...c5?! 19.cxd5 exd5 20.dxc5 Rxc5 21.b4!?±] 19.Nxe4 dxe4 20.Nd2 f5** tiempos restantes blancas 1 hora 11 negras 1 hora 13 **21.f3 exf3 22.Qxf3 Bd6 23.e4 Bh2+ 24.Kh1 fxe4 25.Nxe4 Rf8 26.Qg4 Nf6** Diagrama

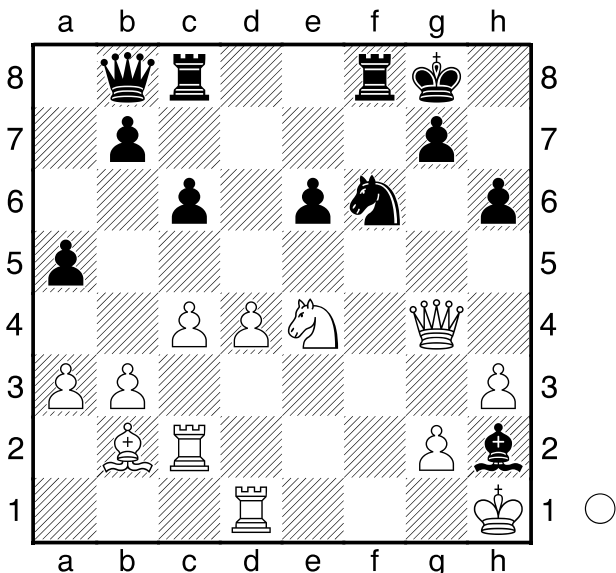

27.Nxf6+ Rxf6 28.d5 Be5 tiempos restantes blancas 58 minutos negras 1 hora 10 **29.dxe6 Rcf8** al ver mi respuesta el blanco clava los codos y gasta mucho tiempo buscando la buena **30.Qe2 [Δ30.Rg1 Bxb2 31.Rxb2 Re8 32.Re2 Qd6 33.Rge1 Qxa3 34.e7± Qd6] 30...Rxe6** y le ofrezco

tablas que no acepta [30...Bxb2 que la estuve pensando era la más sencilla 31.Rxb2 (31.e7 Re8 32.Rcd2 Qe5 33.Rxb2 Qxe7=) 31...Re8 32.e7 Qc7 33.Re1 Rf7 tambien llevaba a tablas; 30...Qd6 que dijo algún espectador, no valía 31.Bxe5 Qxd1+ 32.Qxd1 Rf1+ 33.Qxf1 Rxf1+] **31.Re1 Rfe8 32.Qg4** y ahora el que clava los codos soy yo, pero no doy con la jugada buena... **Qd6 [32...R6e7 33.Rce2 Qc7=; 32...h5! desviación] 33.Rce2 Bxb2?** no había necesidad de entregar la calidad, tiempos restantes blancas 37 minutos negras 42 [33...R6e7 suficiente para las tablas, hay que buscar tranquilamente la respuesta exacta, como lo había hecho en las 32 jugadas anteriores. 34.Bxe5 Rxe5 35.Rxe5 Rxe5 36.Rxe5 Qxe5 37.Qc8+ Kh7 38.Qxb7 Qe1+ 39.Kh2 Qe5+ y tablas; 33...c5 34.Bxe5 Rxe5 35.Qg3 Rxe2 36.Qxd6 Rxe1+ 37.Kh2 R1e3 38.Qd5+ Kh7 39.Qxb7 R8e5] **34.Rxe6 Rxe6 35.Qxe6+ Qxe6 36.Rxe6 Bxa3?** [36...Kf7!? era la jugada fina 37.Re2 Bxa3 38.g4±] **37.Re8+ Kf7 38.Rb8 b5 39.cxb5 cxb5 40.Rxb5 Bb4 41.g4 Ke6 42.Kg2 Kd6 43.Kf3 Kc6 44.Rf5 Bc3 45.Ke4 Kb6 46.h4 Bb2 47.h5 Ka6 48.Rd5 Kb6 49.Kf5 Ka6 50.Kg6 Kb6 51.Rd7 Kc5 52.Rxg7** y abandoné **1-0**